

# Informació professional

## PREMIS DE L'INSTITUT MÈDIC VALENCIÀ CONVOCATS L'ANY 1985 PER AL 1986

ILUSTRE COLEGIO OFICIAL DE MEDICOS

### PREMI ROEL

Es convoca el tradicional PREMI ROEL, destinat a premiar el millor treball sobre un tema sanitari comarcal o sobre el patrimoni mèdic valencià (històric, popular o material). Aquest premi consistirà en la concessió del títol de Soci d'Honor de l'IMV i 40.000 pessetes.

### PREMI JOAN PALLARÉS INSTITUT MÈDIC VALENCIÀ

Podran optar al mateix els treballs que versen sobre investigacions oftalmològiques en general, tenint preferència les adquisicions en el diagnòstic i tractament de les afeccions produïdes per virus. La seua dotació serà de 40.000 pessetes.

### PREMI CAIXA D'ESTALVIS DE VALENCIÀ

Este premi està dotat amb 50.000 pessetes i destinat a premiar el millor treball sobre un tema referit al nostre àmbit autonòmic.

### PREMI CAIXA RURAL PROVINCIAL DE VALENCIÀ

Este nou premi està dotat amb 30.000 pessetes i destinat a premiar el millor treball referit a «Les enfermetats en el mig rural», es-

8. Les actes de l'acord del(dels) tribunal(s) encarregat(s) d'emidir judici seran llegides ante notari, el qual alçarà acta dels judicis emittits, i procedirà a l'apertura de les pliques, fins el moment secretes, alçant acta de les mateixes. Dita acta serà llegida públicament en l'acte commemoratiu fundacional de l'IMV, que es celebra tradicionalment el 31 de març. La continuació se procedirà a la entrega dels premis.

9. El premi en metàl·lic corresponent es donarà al primer dels autors signats, i el títol acreditatiu a cadascun dels firmants. Si el premi inclou el nomenament de membre d'honor de l'Institut s'atorgaria al primer signant.

Tots els treballs premiats seran propietat de l'IMV, que podrà publicarlos o bé autoritzar els autors a llur publicació sempre que hi conste la finalitat per a la qual van ésser redactats, així com el premi obtingut.

10. Tots els treballs no premiats podran ser retirats abans del 30 de juny del mateix any, presentant el rebut de lliurament certificat. Els no retirats dins aquest termini es consideraran sotmesos a la norma anterior.

sent preferent les referides al àmbit de la Comunitat Autònoma Valenciana.

### PREMI PROMOCIÓ MÈDICA VALENCIANA 1953

Serán admesos a aquest premi tots els treballs científics, professionals, tècnics o urbanístics encaminats al coneixement i millora de les condicions de vida dins l'àrea del nostre àmbit autonòmic. La seua dotació és de 60.000 pessetes.

### PREMI JOAN PESET DE L'EXCEL·LENTÍSSIM AJUNTAMENT DE VALENCIÀ

Destinat a premiar el millor dels treballs presentats sobre un tema de salut pública amb repercussió municipal.

Aquest premi consistirà en la concessió del títol de Soci d'Honor de l'Institut Mèdic Valencià i una dotació de 250.000 pessetes.

En el cas que es declarara desert se proclamarà automàticament en la «Beca-Ajuda Joan Paset per a la Investigació». Amb les bases que obren en la Secretaria de l'Institut Mèdic Valencià.

NOTA: Els treballs hauran d'enviar-se abans del 31 de desembre de 1985.

### BASES GENERALS DELS PREMIS DE L'IMV

1. Als premis podrà aspirar qualsevol persona, sense importar la seua nacionalitat ni la possessió d'un títol oficial.

2. Els treballs hauran d'anar escrits a màquina, a doble espai i per una sola cara, en fulls tipus foli o similar (DIN-4, holandesa, etc.), sense limitació de l'extensió. Cal presentar cinc exemplars i hauran de redactar-se en un dels

idiomes oficials de l'Institut.

3. A la fi que els autors resten anònims fins que els treballs siguen jutjats, aquests hauran de lliurar-se per correu certificat.

4. Aquesta tramesa es farà abans del 31 de desembre de cada any, data en què es tancarà el període d'admissió, a la Secretaria de l'IMV, Avgda. de la Plata, 20, 46013 València, en un sobre tancat que diga «Concurs de Premis», i ostentarà un lema. En aquest sobre s'inclouran dos més, closos, que duran en la coberta un lema, el nom del treball i el premi al qual concursen, sense fer cap referència a l'autor. En un d'ells anirà el treball i en l'altre les dades identificatives del(s) autor(s) —nom, cognoms, adreça i/o telèfon.

5. La comissió qualificadora, nomenada per l'IMV, estarà formada pel president, pel secretari de l'IMV i per tres membres elegits per la junta directiva segons les bases de cada premi.

6. El veredicté serà inapel·lable. El premi podrà quedar desert si el tribunal jutga que els treballs presentats no tenen mèrits suficients.

7. En la valoració dels treballs se prendrà en compte, com és habitual, su correcta estructura, la metodologia, el contingut i l'originalitat dels mateixos, però a mes su ajust a la(s) matèria(s) per a la(s) que es convoca el premi, essent genèricament preferint aquelles investigacions que esten encaminades al coneixement i millora de la salut dins de l'àrea de nostre Institut.



## Premio Reina Sofía de Investigación sobre Prevención de la Subnormalidad para 1986 («BOE» 19 de julio de 1985)

**Orden de 11 de julio de 1985, por la que se convoca el Premio Reina Sofía de Investigación sobre Prevención de la Subnormalidad para 1986.**

Ilmo. Sr.: La exigencia de promover la investigación en un campo donde se configura uno de los retos más importantes de nuestro tiempo, como es la prevención de la subnormalidad y malformaciones congénitas, movió a Su Majestad la Reina de España, presidenta de honor del Real Patronato de Educación y Atención a Deficientes, a conceder su nombre al premio que éste hoy convoca, creado por orden de la Presidencia del Gobierno de 2 de abril de 1982 («Boletín Oficial del Estado» del día siguiente).

Por otro lado, y como muestra de solidaridad con las gentes de nuestra estirpe en un asunto tan profundamente humano, el Premio Reina Sofía se abrió a partir de la anterior convocatoria con carácter bienal, a todos los países de nuestra misma lengua y cultura, expresando a través de él el deseo de España y su monarquía de contribuir a la tarea de impulsar la erradicación de factores de riesgo, en un área que puede afectar tan esencialmente al futuro de vida personal y social de un elevado número de hombres y mujeres de nuestros pueblos.

En consecuencia, este Ministerio, oída la Junta de Gobierno del Real Patronato de Educación y Ayuda de Deficientes, y agradeciendo la colaboración de la Fundación Pedro Barré de la Maza, dotadora del premio, y asimismo la contribución del Instituto de Cooperación Iberoamericana, que la di-

fusión y desarrollo de esta convocatoria ha tenido a bien disponer.

Artículo 1.º Se convoca el Premio Reina Sofía de Investigación sobre Prevención de la Subnormalidad para 1986.

Art. 2.º La finalidad de este premio es recompensar una labor realizada de investigación científica o un trabajo experimental cuyos resultados merezcan esta distinción.

Art. 3.º El tema de la investigación o del trabajo deberá versar sobre aspectos genéticos, perinatológicos, metabólicos, pediátricos o nutricionales relacionados directamen-

te con la etiología de la subnormalidad o sobre estimulación precoz.

Art. 4.º Podrán optar a dicho premio las investigaciones realizadas en países de habla hispana y publicadas en lengua española durante los últimos cuatro años.

Art. 5.º Las candidaturas deberán ser presentadas por academias, universidades o instituciones científicas equiparables de los países donde el trabajo hubiera sido realizado o publicado, haciendo constar los méritos y circunstancias especiales que concurran en el trabajo de investigación pro-

puesto. En el expediente de candidatura se incluirá, por duplicado ejemplar, el trabajo que se presenta para su valoración y, asimismo, autorización de su autor para su reproducción por el Real Patronato o por la Fundación Pedro Barré de la Maza, en el caso de que fuera premiado.

Art. 6.º *Las candidaturas deberán obrar antes del día 30 de abril de 1986 en la Secretaría General del Real Patronato de Educación y Atención a Deficientes, calle Serrano, 140, 28006 Madrid (España).*

Art. 7.º El jurado estará constituido de la siguiente forma:

Presidente: el ministro de la Presidencia.

Vicepresidente: el presidente del Instituto de Cooperación Iberoamericana y el secretario del Real Patronato de Educación y Atención a Deficientes.

Vocales: un miembro de la Real Academia Nacional de Medicina de España, designado por su presidente. Un miembro de la Academia de Medicina Colombiana, designado por su director o presidente. Un miembro de la Academia de Medicina Peruana, designado por su director o presidente. Un experto designado por el ministro de Educación y Ciencia. Un experto en materia de prevención, designado por el ministro de Sanidad y Consumo. Un representante del Instituto de Cooperación Iberoamericana. Un representante de la Fundación Pedro Barré de la Maza.

Como secretario, sin voto, actuará el secretario ejecutivo del Real Patronato de Educación y Atención a Deficientes.

Art. 8.º El Premio Reina Sofía estará dotado con 5.000.000 de pesetas.

Art. 9.º El fallo del jurado será inapelable.

Art. 10.º El premio podrá declararse desierto si el jurado considera que el trabajo de los candidatos no reúne los méritos suficientes

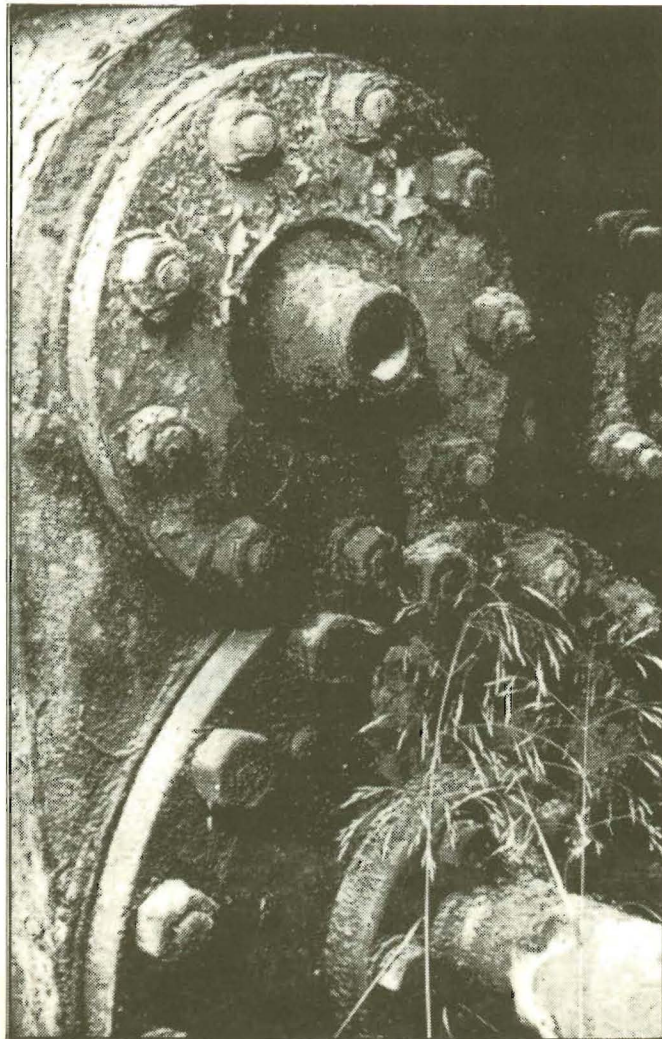



## Equipos multiprofesionales para la atención primaria en salud mental

A raíz de la publicación del Proyecto de Reforma Psiquiátrica, se van a poner en marcha los equipos multiprofesionales para la atención primaria en salud mental; en concreto; alrededor de 50 puestos de trabajo se crearán para psicólogos.

Puestos en contacto con la Subdirección General de Atención Primaria en Salud Mental del Insalud, nos comunican que las bases de la convocatoria a nivel de provincias se expondrán en las respectivas direcciones provinciales del Insalud.

### CORRECCION AL LISTADO DE COLEGIADOS

En respuesta a la atenta carta de la colegiada Norma Di Lorenzo, PV-1.289, en la que solicita rectificación a su aparición en el listado de colegiados de la Delegación por la letra «L» en

lugar de la «D», publicamos la siguiente fe de erratas para general conocimiento. PV-1.289. Di Lorenzo de Salgado, Norma. Buenavista 2, 4. Terramelar, Paterna (V).

## Coordinadora de Equipos Técnicos en Educación de la Región Murciana

«Durante el pasado mes de septiembre se ha constituido formalmente la Coordinadora de Equipos Técnicos en Educación de la Región Murciana. Esta coordinadora agrupa a los distintos equipos psicopedagógicos municipales y/o comarcales que desde el curso 82-83 trabajan en la región.

Los fines principales de esta coordinadora son:

— Coordinar las actividades propuestas en los diferentes planes de trabajo de los equipos.

— Elaborar sistemas de análisis y evaluación comunes a todos los equipos.

— Desarrollar y fomentar intercambios de experiencias educativas entre los distintos profesionales.

— Informar periódicamente a la opinión pública de las distintas actividades realizadas y/o a realizar.

Para mayor información dirigirse a: Molina de Segura. Teléfono 61 45 19. Yecla, apartado de correos 270.»

# Cospa

### al servicio de los

- Gabinetes psicopedagógicos municipales.
- Gabinetes psicopedagógicos de los colegios.
- Psicólogos y orientadores dedicados al campo escolar.

### SU DEPARTAMENTO DE PSICOLOGIA ESCOLAR CUENTA CON:

- Tests psicopedagógicos (distribución de, con servicio de corrección mecanizada y confección de informes psicotécnicos):
  - Especialmente adecuados para aplicaciones colectivas en Preescolar, EGB, BUP, FP y COU.
  - Baremos actualizados continuamente con datos estadísticos sobre las muestras nacional, regional y del colegio.
- Opción a informes individuales o simplemente listas con los datos resumidos de cada alumno.
- Opción a tests creados por COSPA o bien de otros autores.
- Valoran aptitudes intelectuales, rasgos de carácter, intereses profesionales, adaptación, hábitos de estudio, sociograma, etcétera.
- Sección de psicodiagnóstico, con atención particular y personal a:
  - Problemas de aprendizaje escolar en niños pequeños.
  - Dificultades en las diversas fases de la escolaridad.
  - Trastornos de adaptación frecuentes en los escolares.
  - Orientación profesional y de estudios al final de EGB, BUP y COU.
- Siempre con entrega de un amplio informe psicopedagógico.
- Sección de reeducación de las dificultades del aprendizaje:
  - Trastornos de psicomotricidad y esquema corporal.
  - Logopedia: Dificultades de pronunciación y elocución.
  - Reeducación de dislexias, disgrafías y discalculias.
  - Adquisición de técnicas de lectura y hábitos de estudio.
  - Siempre con comunicación a familia y colegio sobre los progresos.

C/ Escolano, 20, 4.ª  
Teléfono 351 71 70  
46001 VALENCIA